

Informações Gerenciais do Estado do Espírito Santo



MÊS: FEVEREIRO 2009

GOVERNO DO ESTADO DO ESPÍRITO SANTO
SECRETARIA DE ESTADO DE GESTÃO E RECURSOS HUMANOS
SUBSECRETARIA DE ESTADO DE RECURSOS HUMANOS
NÚCLEO DE ESTATÍSTICA DE RECURSOS HUMANOS - NUERH

Governador do Estado do Espírito Santo:
Paulo Cesar Hartung Gomes

Secretário de Estado de Gestão e Recursos Humanos:
Ricardo de Oliveira

Subsecretário de Estado de Recursos Humanos:
Sandra Helena Bellon

Núcleo de Estatística de Recursos Humanos:
Marlene Vieira
Claire Andrea Lyra
Josana Karla Venturim Santana de Souza
Marcelle Folha Motta
Manoela do Nascimento Souza
Zaloar Gomes Pinto

SUMÁRIO

Demonstrativo do Quadro de Servidores Ativos e Inativos _____	5
Valores da Folha de Pagamento _____	6
Comparativo da Evolução do Quantitativo de Servidores _____	7
Comparativo da Evolução da Folha de Pagamento _____	8
Quantitativo de Servidores do Poder Executivo Estadual – Administração Direta _____	9
Quantitativo de Servidores do Poder Executivo Estadual – Autarquias _____	10
Quantitativo de Segurados do Regime Próprio de Previdência Social – RPPS _____	11
Despesas com Servidores do Poder Executivo Estadual – Administração Direta _____	12
Despesas com Servidores do Poder Executivo Estadual – Autarquias _____	13
Despesas Pagamento Aposentadorias e Pensões do Regime Próprio de Previdência Social – RPPS _	14
Demonstrativo da Evolução de Cargos de Designação Temporária _____	15
Demonstrativo dos Gastos com Escala Especial _____	17
Demonstrativo do Custo do Auxílio Alimentação Pago na Folha de Pagamento _____	18
Demonstrativo do Quantitativo e dos Gastos com Estagiários _____	19
Distribuição do Quantitativo e das Despesas de Pessoal por Área _____	21
Remuneração Média dos Servidores da Administração Direta _____	22
Demonstrativo da Contribuição Previdenciária ao RPPS _____	24

APRESENTAÇÃO

Com a finalidade de dar publicidade aos seus atos de modo a permitir, dentre outros, planejamento, transparência e estudos sobre servidores públicos, a Secretaria de Estado de Gestão e Recursos Humanos, organiza e sistematiza, mensalmente, sob a denominação de relatório gerencial, informações pormenorizadas sobre quantitativos e gastos com pessoal. O relatório contempla dados do Poder Executivo Estadual, relativos aos servidores ativos e aos beneficiários do Regime Próprio de Previdência Social, no qual estão inseridos os aposentados e os pensionistas.

Os dados apresentados neste relatório, são obtidos das folhas de pagamento processadas pelo sistema SIARHES. Assim, pode haver divergências em relação ao quantitativo de servidores, pois aqueles afastados em licença sem vencimentos ou cedidos sem ônus para o Poder Executivo, não estão contemplados.

Nos quadros de informações sobre servidores ativos e contribuições previdenciárias, na parte referente às despesas de pessoal, constam os dados dos servidores estatutários e dos celetistas, e dados do complemento previdenciário. Esse complemento, representa o dispêndio do Governo para completar as despesas com o pagamento dos aposentados e pensionistas do Regime Próprio de Previdência, após apurada a arrecadação previdenciária do Fundo Financeiro, constituída pelas parcelas, de contribuição do servidor e de responsabilidade do Estado (encargo patronal).

As informações do relatório têm característica pontual – dados da competência – e demonstram a composição da folha de pagamento quanto: às diversas categorias que a compõem e a vinculação ao regime previdenciário; o tipo de vínculo dos servidores para com o poder público – permanente ou transitório; a sua especificidade – civil ou militar; dentre outros. Em algumas das informações, são apresentados demonstrativos de seu comportamento ao longo dos últimos doze meses.

Os dados são coletados a partir das folhas de pagamento e expressam, nos quantitativos, o número de vínculos públicos e não o número de servidores, pois, há casos de acumulação legal. Assim, um mesmo servidor, detentor de dois cargos legalmente acumuláveis, é computado como dois vínculos. Quanto às despesas, nelas estão englobados além das remunerações mensais regulares, pagamentos de: 13º vencimento, ocorridos no mês; abono férias e diferenças atrasadas, tanto de vantagens pessoais quanto de promoções.

As oscilações regularmente verificadas, ora para mais ora para menos, decorrem, principalmente, no caso dos quantitativos, das variações nas contratações e desligamentos de servidores temporários e comissionados, e das aposentadorias; e, na questão das despesas, decorrem dos pagamentos variáveis, citados no parágrafo anterior e dos vencimentos dos novos nomeados. O decréscimo da folha de fevereiro/09, em comparação ao mês anterior decorreu de pagamentos, em janeiro/09, do abono férias à quase totalidade do magistério e a um contingente de servidores públicos, proporcionalmente maior nesse mês, que nos demais meses do ano.

**QUADRO INFORMAÇÕES SOBRE QUANTITATIVO E PAGAMENTO DE SERVIDORES
ATIVOS, APOSENTADOS E DE PENSIONISTAS DO PODER EXECUTIVO**

fev/09

**INFORMAÇÕES
SERVIDORES
ATIVOS E
CONTRIBUIÇÕES
PREVIDENCIÁRIAS**

ESTATUTÁRIOS/CELETISTAS ATIVOS	31.001	86.438.539,28
COMISSIONADO ATIVOS	3.428	6.953.364,40
DTs	7.667	9.453.135,66
PENSÕES ESPECIAIS	244	492.641,10
COMP. APOSENTADORIA	1.082	3.127.808,82
ENC. SOCIAL PATRONAL		19.582.237,63
CONTRIBUIÇÃO COMPL. FUNPES		46.287.513,20
TOTAL	43.422	172.335.240,09
ESTAGIÁRIOS/MÉDICOS RESIDENTES	1.816	767.914,42
AUXÍLIO ALIMENTAÇÃO	27.270	4.181.933,38

**INFORMAÇÕES
FOLHAS
PAGAMENTO
APOSENTADOS E
PENSIONISTAS
DO RPPS**

APOSENTADOS	21.806	53.971.337,92
PENSIONISTAS	4.237	14.544.597,83
ENC. SOCIAL PATRONAL		3.712.662,52
TOTAL	26.043	72.228.598,27

DESPESAS COM PESSOAL FEVEREIRO 2009

PODER EXECUTIVO - ADM. DIRETA E AUTARQUIAS - ATIVOS E INATIVOS

	VALOR DA FOLHA	PERCENTUAL
Ativos	122.427.276,97	71,04
Complementação Aposentadoria - CLT (1)	3.127.808,82	1,81
Pensões Especiais	492.641,10	0,29
Contribuição Complementar ao FUNPES	46.287.513,20	26,86
	172.335.240,09	100,00

Fonte: Relatórios SIARHES - Administração Direta e das Autarquias.

Nota:

(1) - Compreende complementações concedidas pelas Leis nºs 4.511/91, 4.565/91 e 5.567/98.

PAGAMENTO DOS BENEFICIÁRIOS DO REGIME PRÓPRIO DE PREVIDÊNCIA SOCIAL - RPPS

	VALOR DA FOLHA	PERCENTUAL
Aposentados	56.603.183,16	78,37
Pensionistas	15.625.415,11	21,63
	72.228.598,27	100,00

Fonte: Relatórios SIARHES - Administração Direta e das Autarquias.

QUANTITATIVO SERVIDORES - ATIVOS DO PODER EXECUTIVO E APOSENTADOS E PENSIONISTAS DO RPPS

Fev/08	Mar/08	Abr/08	Mai/08	Jun/08	Jul/08	Ago/08	Set/08	Out/08	Nov/08	Dez/08	Jan/09	Fev/09
67.744	77.200	76.960	78.679	79.546	80.152	78.926	80.003	81.058	81.462	81.568	69.516	69.465

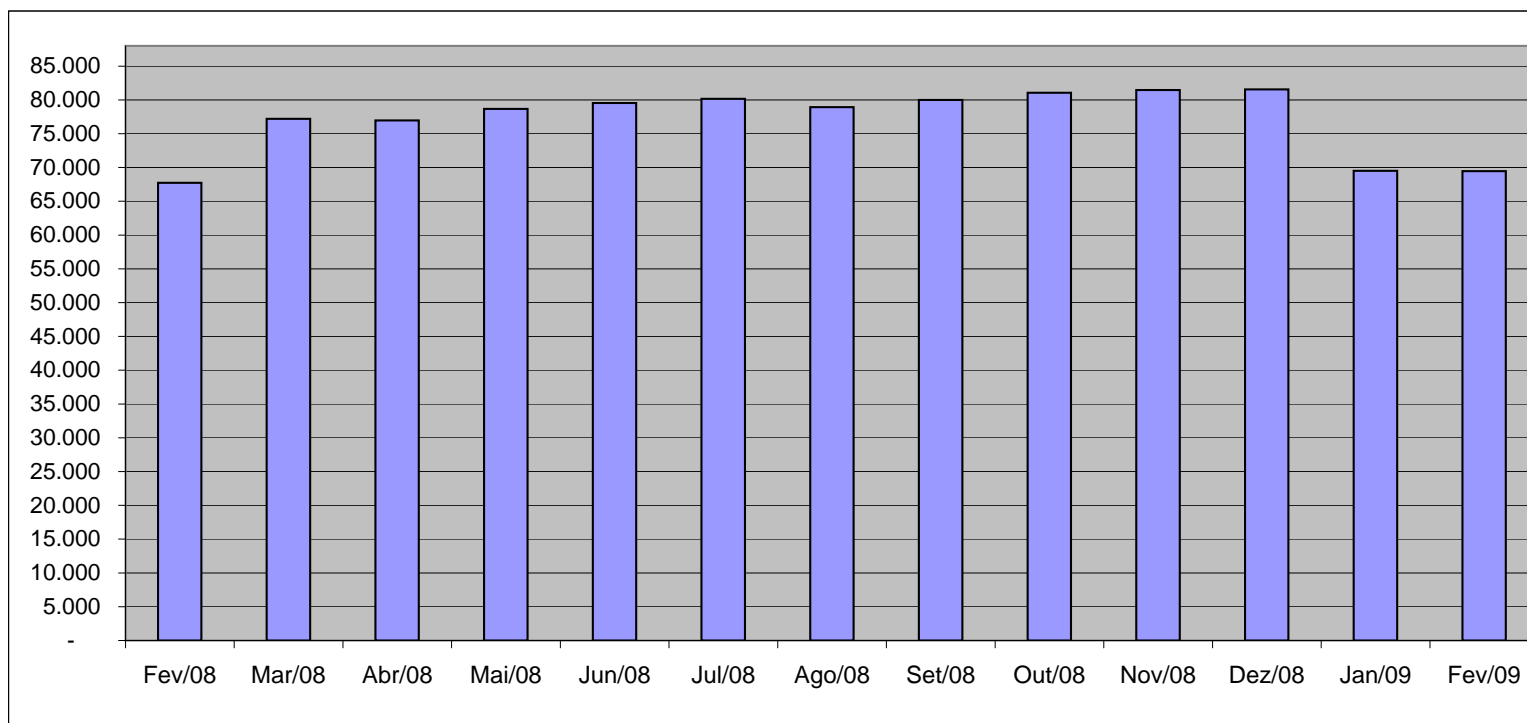

Fonte: Relatórios SIARHES - Administração Direta e das Autarquias.

**VALOR DAS FOLHAS DE PAGAMENTO - ATIVOS DO PODER EXECUTIVO E
APOSENTADOS E PENSIONISTAS DO RPPS (1)**

Fev/08	Mar/08	Abr/08	Mai/08	Jun/08	Jul/08	Ago/08	Set/08	Out/08	Nov/08	Dez/08	Jan/09	Fev/09
175.406,89	193.091,35	196.957,48	206.043,43	212.512,82	215.603,99	209.517,51	208.640,29	211.946,01	209.848,70	322.021,96	213.966,57	198.276,33

Em R\$1.000,00

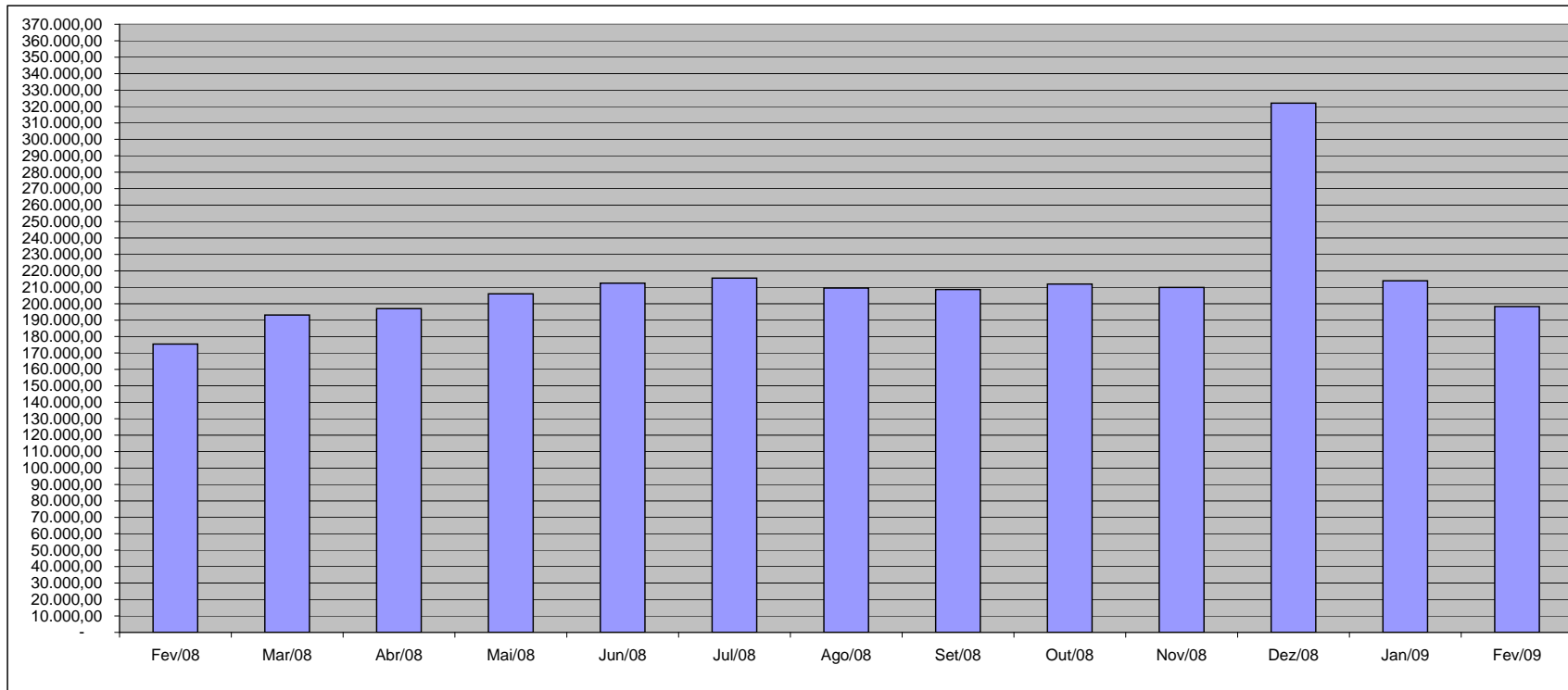

Fonte: Relatórios SIARHES - Administração Direta e das Autarquias.

Nota:

(1) - O valor das folhas de pagamento refere-se ao somatório das folhas dos servidores ativos e dos aposentados e pensionistas e não, às despesas com o pagamento dos servidores, visto que, no pagamento da folha dos aposentados deduz-se a parcela previdenciária dos servidores vinculados ao regime próprio de previdência - fundo financeiro.

QUANTITATIVO DE SERVIDORES ATIVOS DO PODER EXECUTIVO ESTADUAL - ADM. DIRETA
FEVEREIRO/2009

	ÓRGÃOS	EFETIVOS/CLT	COMISSIONADOS ATIVOS	COMPL. APOS.(1)	DT'S ATIVOS	TOTAL GERAL
		ATIVOS		CLT		Nº SERV.
ADMINISTRAÇÃO DIRETA	AGE	44	36	-	-	80
	APE	4	21	-	-	25
	CASA CIVIL	6	61	-	-	67
	CASA MILITAR	2	16	-	-	18
	CBMES	858	3	-	-	861
	SECT	4	24	-	-	28
	DEFENSORIA PÚBLICA (2)	120	27	2	-	149
	PGE	76	124	-	9	209
	POLÍCIA CIVIL	1.844	1	9	-	1.854
	POL. MILITAR	6.822	-	-	-	6.822
	POL. MILITAR-HPM	509	-	-	-	509
	SEAG	18	61	-	-	79
	SEAMA	3	19	-	-	22
	SECULT	135	65	-	-	200
	SECOM	6	22	-	-	28
	SEDETUR/SEDES	4	34	-	-	38
	SETUR	6	23	-	-	29
	SEDIT/SETOP	4	45	-	-	49
	SEDU	10.521	200	41	3.822	14.584
	SEDURB	6	31	-	-	37
	SEFAZ	536	186	-	-	722
	SEG	17	175	-	-	192
	SEJUS	375	511	-	295	1.181
	SEP	21	61	-	-	82
	SEGER	125	149	22	-	296
	SEGER - Pensões Especiais (3)	244	-	-	-	244
	SEGER - Prev. Complementar	-	-	45	-	45
	SESA	6.404	324	133	2.950	9.811
	SESP	24	124	-	-	148
	SESPORT	15	29	-	5	49
	SETADES	50	108	-	-	158
	VICE GOVERNADORIA	-	17	-	-	17
	Sub-Total	28.803	2.497	252	7.081	38.633

Fonte: Relatórios SIARHES - Administração Direta e das Autarquias.

Notas:

(1) - O quantitativo refere-se exclusivamente àqueles servidores/pensionistas que receberam complementação nesta competência e não aos que têm o direito. Por essa razão, na hipótese de ocorrer alteração na remuneração dos servidores ativos, poderá haver alteração nestes quantitativos.

(2) - Por determinação judicial foram desligados 19 Defensores Públicos (Portaria nº 056-S - D.O. 23/01/09).

(3) - Refere-se aos Pensionistas - Pensão Especial a cargo da SEGER.

QUANTITATIVO DE SERVIDORES ATIVOS DO PODER EXECUTIVO ESTADUAL - ADM. INDIRETA - AUTARQUIAS
FEVEREIRO/2009

	ÓRGÃOS	EFETIVOS	COMISSIONADOS ATIVOS	COMPL. APOS. (1)	DT'S ATIVOS	TOTAL GERAL
		ATIVOS		CLT		Nº SERV.
AUTARQUIAS	ADERES	-	25	-	-	25
	DER/ES	272	42	600	-	914
	FAMES	43	41	4	18	106
	FAPES	-	16	-	-	16
	ESESP	-	25	-	-	25
	IASES	101	68	22	365	556
	IEMA	243	37	-	8	288
	IUSN	102	38	13	-	153
	IDAF	322	6	7	195	530
	INCAPER	575	5	113	-	693
	IOPES	12	21	-	-	33
	PROCON	-	51	-	-	51
	RTV-ES	120	28	11	-	159
	ASPE	-	13	-	-	13
	DETRAN (2)	216	381	8	-	605
	DIO (2)	49	25	52	-	126
	IPAJM (2)	145	27	-	-	172
	JUCEES (2)	30	33	-	-	63
	IPEM (2)	-	19	-	-	19
	PRODEST	211	7	-	-	218
	SUPPIN (2)	1	23	-	-	24
	Sub-Total	2.442	931	830	586	4.789

TOTAL DA DIRETA	28.803	2.497	252	7.081	38.633
TOTAL DA INDIRETA	2.442	931	830	586	4.789
TOTAL GERAL	31.245	3.428	1.082	7.667	43.422

ESTAGIÁRIOS					1.816
--------------------	--	--	--	--	--------------

Fonte: Relatórios SIARHES - Administração Direta e das Autarquias.

Notas:

(1) - O quantitativo refere-se exclusivamente àqueles servidores/pensionistas que receberam complementação nesta competência e não aos que têm o direito. Por essa razão, na hipótese de ocorrer alteração na remuneração dos servidores ativos, poderá haver alteração nestes quantitativos.

(2) - Órgãos sem recursos do Tesouro para pagar pessoal.

QUANTITATIVO DE SEGURADOS PAGOS, PELO REGIME PRÓPRIO DE PREVIDÊNCIA SOCIAL - RPPS - PODER EXECUTIVO
FEVEREIRO/2009

	ÓRGÃOS	APOSENTADOS	PENSÕES	TOTAL GERAL Nº SERV.
ADMINISTRAÇÃO DIRETA	AGE	5	1	6
	APE	10	-	10
	CASA CIVIL	53	4	57
	CASA MILITAR	13	5	18
	CBMES	105	28	133
	SECT	-	1	1
	DEFENSORIA PÚBLICA	47	6	53
	PGE	51	15	66
	POLÍCIA CIVIL	641	344	985
	POL. MILITAR	3.044	1.498	4.542
	POL. MILITAR -HPM	5	1	6
	SEAG	114	36	150
	SEAMA	1	-	1
	SECULT	33	5	38
	SECOM	8	2	10
	SEDETUR/SEDES	-	2	2
	SETUR	-	-	-
	SEDIT/SETOP	18	-	18
	SEDU	14.667	909	15.576
	SEDURB	-	-	-
	SEFAZ	788	546	1.334
	SEG	16	3	19
	SEJUS	164	21	185
	SEP	-	15	15
	SEGER	194	321	515
	SESA	1.291	325	1.616
	SESP	31	59	90
	SESPORT	2	-	2
	SETADES	44	2	46
	VICE GOVERNADORIA	5	-	5
	Total	21.350	4.149	25.499

	ÓRGÃOS	APOSENTADOS	PENSÕES	TOTAL GERAL Nº SERV.
AUTARQUIAS	ADERES	-	-	-
	DER/ES	55	20	75
	FAMES	13	1	14
	FAPES	-	-	-
	ESESP	-	-	-
	IASES	74	9	83
	IEMA	-	-	-
	IJSN	32	2	34
	IDAF	35	6	41
	INCAPER	85	13	98
	IOPES	-	-	-
	PROCON	-	-	-
	RTV-ES	19	14	33
	ASPE	-	-	-
	DETRAN	72	6	78
	DIO	18	7	25
	IPAJM	43	9	52
	JUCEES	9	1	10
	IPEM	-	-	-
	PRODEST	-	-	-
	SUPPIN	1	-	1
	Total	456	88	544

TOTAL SERVIDORES: APOSENTADOS EFETIVOS E PENSÕES	26.043
---	---------------

Fonte: Relatórios SIARHES - Administração Direta e das Autarquias.

DESPESAS COM PAGAMENTO DE SERVIDORES DO PODER EXECUTIVO ESTADUAL - ADM. DIRETA
ATIVOS, APOSENTADOS E PENSIONISTAS
FEVEREIRO/2009

Em: R\$ 1,00

	ÓRGÃOS	EFETIVOS/CLT	COMISSIONADOS ATIVOS	COMPL. APOS.	DT'S	ENCARGOS PATRONAIS			TOTAL ATIVOS	CONTRIB. COMPL. FUNPES	DESPESA TOTAL
		ATIVOS		CLT	ATIVOS	INSS/FGTS	IPAJM	OUTROS REGIMES			
ADMINISTRAÇÃO DIRETA	AGE	303.800,51	84.315,68	-	-	16.519,92	63.798,74	273,44	468.708,29	(28.255,23)	440.453,06
	APE	6.408,06	39.601,81	-	-	9.100,43	1.246,96	-	56.357,26	19.207,45	75.564,71
	CASA CIVIL	26.990,19	105.873,99	-	-	22.952,38	6.116,06	-	161.932,62	161.236,28	323.168,90
	CASA MILITAR	24.336,00	31.466,11	-	-	6.851,88	4.373,34	-	67.027,33	43.901,75	110.929,08
	CBMES	2.779.370,87	7.058,70	-	-	963,78	454.668,18	-	3.242.061,53	36.994,79	3.279.056,32
	SECT	16.280,14	61.939,27	-	-	12.716,97	3.267,00	-	94.203,38	10.285,57	104.488,95
	DEFENSORIA PÚBLICA (1)	792.131,04	32.490,87	8.532,91	-	8.079,52	170.666,58	-	1.011.900,92	180.451,01	1.192.351,92
	PGE	1.023.657,07	182.586,57	-	17.010,00	45.434,60	219.649,42	-	1.488.337,66	457.987,67	1.946.325,33
	POLÍCIA CIVIL	10.877.240,13	2.100,00	16.745,80	-	500,72	1.947.482,82	-	12.844.069,47	2.092.068,11	14.936.137,58
	POL. MILITAR	20.957.693,48	-	-	-	272,60	3.454.198,97	-	24.412.165,05	14.002.198,27	38.414.363,32
	POL. MILITAR -HPM	1.870.134,20	-	-	-	-	295.853,87	-	2.165.988,07	(435.571,98)	1.730.416,09
	SEAG	37.967,27	94.339,44	-	-	17.919,71	7.549,04	-	157.775,46	277.213,97	434.989,43
	SEAMA	12.250,00	47.296,24	-	-	8.810,22	2.695,00	-	71.051,46	5.157,78	76.209,24
	SECULT	223.368,37	167.012,79	-	-	30.900,56	50.972,84	-	472.254,56	9.962,79	482.217,35
	SECOM	14.729,61	79.944,95	-	-	16.858,83	3.808,62	-	115.342,01	8.501,45	123.843,46
	SEDETUR/SEDES	20.476,14	95.451,72	-	-	20.349,42	5.095,66	-	141.372,94	(249,34)	141.123,60
	SETUR	16.764,98	65.247,60	-	-	13.174,10	5.527,88	-	100.714,56	(6.366,81)	94.347,75
	SEDIT/SETOP	12.065,26	112.454,09	-	-	22.551,82	2.589,56	-	149.660,73	49.909,57	199.570,30
	SEDU	19.480.119,25	364.608,08	28.162,81	2.518.188,16	558.695,07	4.213.506,28	64,51	27.163.344,16	18.233.014,37	45.396.358,53
	SEDURB	19.530,15	101.592,25	-	-	22.860,96	3.733,00	-	147.716,36	(852,99)	146.863,37
	SEFAZ	5.131.741,39	389.607,05	-	-	66.068,17	1.068.472,61	-	6.655.889,22	9.813.909,15	16.469.798,37
	SEG	24.722,56	483.130,10	-	-	96.908,98	7.945,74	378,70	613.086,08	48.440,97	661.527,05
	SEJUS	834.508,12	808.373,07	-	524.089,68	283.187,47	186.318,53	308,40	2.636.785,27	147.737,86	2.784.523,13
	SEP	67.199,80	146.669,25	-	-	24.502,60	20.590,84	-	258.962,49	22.284,72	281.247,21
	SEGER	346.254,22	265.409,56	7.439,20	-	52.478,22	73.438,80	-	745.020,00	863.985,78	1.609.005,79
	SEGER - Pensões Especiais (2)	492.641,10	-	-	-	-	-	-	492.641,10	-	492.641,10
	SEGER - Prev. Complementar	-	-	138.904,74	-	-	-	-	138.904,74	-	138.904,74
	SESA	12.633.670,67	823.275,48	86.631,55	5.725.220,92	1.292.231,22	2.151.209,43	112,00	22.712.351,27	(148.813,46)	22.563.537,82
	SESP	140.329,16	260.610,14	-	-	47.560,36	27.239,76	-	475.739,42	296.312,64	772.052,06
	SESPORT	32.678,21	88.260,97	-	6.000,00	15.149,74	10.032,08	1.943,60	154.064,60	(10.217,36)	143.847,24
	SETADES	82.884,09	204.134,66	-	-	39.576,72	18.865,39	326,04	345.786,90	59.885,54	405.672,44
	VICE GOVERNADORIA	466,76	42.988,52	-	-	10.114,11	-	-	53.569,39	4.882,37	58.451,76
	Sub-Total	78.302.408,80	5.187.838,96	286.417,01	8.790.508,76	2.763.291,08	14.480.913,00	3.406,69	109.814.784,30	46.215.202,71	156.029.987,01

Fonte: Relatórios SIARHES - Administração Direta e das Autarquias.

Notas:

(1) - Por determinação judicial foram desligados 19 Defensores Públicos (Portaria nº 056-S - D.O. 23/01/09) provocando, por conseguinte, redução na folha.

(2) - Refere-se aos Pensionistas - Pensão Especial a cargo da SEGER.

DESPESAS COM PAGAMENTO DE SERVIDORES DO PODER EXECUTIVO ESTADUAL - ADM. INDIRETA - AUTARQUIAS
ATIVOS, APOSENTADOS E PENSIONISTAS
FEVEREIRO/2009

Em: R\$ 1,00

	ÓRGÃOS	EFETIVOS/CLT	COMISSIONADOS ATIVOS	COMPL. APOS.	DT'S	ENCARGOS PATRONAIS			TOTAL ATIVOS	CONTRIB. COMPL. FUNPES	DESPESA TOTAL
		ATIVOS		CLT	ATIVOS	INSS/FGTS	IPAJM	OUTROS REGIMES			
AUTARQUIAS	ADERES	-	86.613,57	-	-	17.981,81	-	-	104.595,38	-	104.595,38
	DER/ES	1.284.169,44	71.205,12	2.296.269,18	-	19.786,33	262.919,00	-	3.934.349,07	(79.988,25)	3.854.360,82
	FAMES	71.873,11	45.756,30	14.271,07	16.015,99	13.068,96	16.152,42	-	177.137,85	7.109,92	184.247,77
	FAPES	-	50.397,54	-	-	11.015,99	136,22	-	61.549,75	(204,33)	61.345,42
	ESESP	-	72.088,26	-	-	6.637,86	(713,20)	-	78.012,92	1.069,80	79.082,72
	IASES	185.775,52	126.962,63	6.429,16	357.249,71	89.494,41	38.641,78	-	804.553,21	89.074,03	893.627,24
	IEMA	829.584,82	60.521,28	-	46.681,13	18.192,30	173.708,86	-	1.128.688,39	(1.020,15)	1.127.668,24
	IJSN	360.335,91	101.930,81	27.479,95	-	34.366,25	62.819,98	-	586.932,90	5.175,13	592.108,03
	IDAF	1.165.152,56	20.299,70	7.764,06	242.680,07	66.867,77	250.437,22	-	1.753.201,38	(59.051,65)	1.694.149,73
	INCAPER	1.959.771,38	12.600,00	297.050,01	-	3.938,17	422.800,94	-	2.696.160,50	(179.381,30)	2.516.779,20
	IOPEs	21.417,19	53.891,37	-	-	11.328,10	-	-	86.636,66	-	86.636,66
	PROCON	-	82.527,83	-	-	19.936,85	-	-	102.464,68	-	102.464,68
	RTV-ES	341.409,77	84.144,47	14.923,78	-	32.032,13	59.382,42	-	531.892,57	(344,35)	531.548,22
	ASPE	-	38.077,93	-	-	7.374,93	199,32	-	45.652,18	-	45.652,18
	DETRAN (1)	993.048,74	506.257,96	13.320,48	-	134.498,87	154.185,10	-	1.801.311,15	42.202,39	1.843.513,54
	DIO (1)	170.083,62	57.107,92	163.884,12	-	12.916,32	35.613,52	-	439.605,50	44.933,81	484.539,31
	IPAJM (1)	382.970,71	85.223,52	-	-	18.991,47	79.736,82	-	566.922,52	190.230,59	757.153,11
	JUCEES (1)	171.645,40	61.193,52	-	-	33.502,90	19.652,62	-	285.994,44	8.132,10	294.126,54
	IPEM (1)	-	67.332,45	-	-	10.805,00	2.877,20	-	81.014,65	-	81.014,65
	PRODEST	690.966,10	23.504,69	-	-	182.781,68	-	-	897.252,47	-	897.252,47
	SUPPIN (1)	567,31	57.888,57	-	-	10.279,48	279,06	-	69.014,42	4.372,74	73.387,16
	Sub-Total	8.628.771,58	1.765.525,44	2.841.391,81	662.626,90	755.797,58	1.578.829,28	-	16.232.942,59	72.310,49	16.305.253,08

TOTAL DA DIRETA	78.302.408,80	5.187.838,96	286.417,01	8.790.508,76	2.763.291,08	14.480.913,00	3.406,69	109.814.784,30	46.215.202,71	156.029.987,01
TOTAL DA INDIRETA	8.628.771,58	1.765.525,44	2.841.391,81	662.626,90	755.797,58	1.578.829,28	-	16.232.942,59	72.310,49	16.305.253,08
TOTAL GERAL	86.931.180,38	6.953.364,40	3.127.808,82	9.453.135,66	3.519.088,66	16.059.742,28	3.406,69	126.047.726,89	46.287.513,20	172.335.240,09

ESTAGIÁRIOS										767.914,42
--------------------	--	--	--	--	--	--	--	--	--	-------------------

Fonte: Relatórios SIARHES - Administração Direta e das Autarquias.

Nota:

(1) - Órgãos sem recursos do Tesouro para pagar pessoal.

DEMONSTRATIVO DA FOLHA DE PAGAMENTO DE APOSENTADORIAS E PENSÕES DO REGIME PRÓPRIO DE PREVIDÊNCIA SOCIAL - RPPS - PODER EXECUTIVO
FEVEREIRO/2009

Em: R\$ 1,00

	ÓRGÃOS	APOSENTADOS	PENSÕES	IPAJM	FOLHA TOTAL
ADMINISTRAÇÃO DIRETA	AGE	29.974,17	4.836,79	1.576,78	36.387,74
	APE	20.758,62	-	(16,76)	20.741,86
	CASA CIVIL	167.145,05	9.527,35	17.866,36	194.538,76
	CASA MILITAR	44.299,14	7.310,41	3.843,86	55.453,41
	CBMES	528.714,67	83.618,35	42.386,21	654.719,23
	SECT	-	10.626,51	1.000,68	11.627,19
	DEFENSORIA PÚBLICA	306.613,82	31.928,07	33.137,26	371.679,15
	PGE	504.439,59	206.835,28	108.525,54	819.800,41
	POLÍCIA CIVIL	3.418.572,33	1.442.586,35	318.961,19	5.180.119,87
	POL. MILITAR	13.940.798,86	5.224.645,01	1.258.745,06	20.424.188,93
	POL. MILITAR -HPM	5.797,83	669,76	-	6.467,59
	SEAG	224.537,41	58.173,89	8.461,71	291.173,01
	SEAMA	4.833,09	-	(504,38)	4.328,71
	SECULT	60.558,44	7.415,54	211,18	68.185,16
	SECOM	8.880,25	1.060,00	-	9.940,25
	SEDETUR/SEDES	-	4.878,97	-	4.878,97
	SETUR	-	-	-	-
	SEDIT/SETOP	54.185,73	-	5.714,52	59.900,25
	SEDU	22.644.925,91	1.101.358,75	130.334,36	23.876.619,02
	SEDURB	-	-	-	-
	SEFAZ	7.011.010,71	4.892.610,65	1.531.761,49	13.435.382,85
	SEG	56.294,08	3.546,67	5.761,36	65.602,11
	SEJUS	279.804,78	16.232,20	4.490,94	300.527,92
	SEP	-	39.999,90	2.709,90	42.709,80
	SEGER	568.100,00	341.167,58	55.347,52	964.615,10
	SESA	2.280.716,10	615.250,22	62.906,86	2.958.873,18
	SESP	111.884,73	225.787,03	21.956,31	359.628,07
	SESPORT	1.126,12	-	-	1.126,12
	SETADES	76.764,91	4.754,03	1.410,85	82.929,79
	VICE GOVERNADORIA	4.810,22	-	-	4.810,22
	Total	52.355.546,56	14.334.819,31	3.616.588,80	70.306.954,67

Em: R\$ 1,00

	ÓRGÃOS	APOSENTADOS	PENSÕES	IPAJM	FOLHA TOTAL
AUTARQUIAS	ADERES	-	-	-	-
	DER/ES	245.403,74	38.235,90	23.574,82	307.214,46
	FAMES	29.938,35	1.044,74	218,58	31.201,67
	FAPES	-	-	-	-
	ESESP	-	-	-	-
	IASES	132.442,75	13.926,51	3.056,20	149.425,46
	IEMA	-	-	-	-
	IJSN	97.315,19	1.310,14	1.399,22	100.024,55
	IDAF	140.010,76	11.943,30	10.859,68	162.813,74
	INCAPER	299.747,87	27.676,46	18.006,18	345.430,51
	IOPEs	-	-	-	-
	PROCON	-	-	-	-
	RTV-ES	58.500,48	29.989,03	2.175,14	90.664,65
	ASPE	-	-	-	-
	DETRAN	259.407,89	8.061,07	(3.998,10)	263.470,86
	DIO	78.288,28	23.003,28	8.913,68	110.205,24
	IPAJM	233.058,57	53.054,46	28.954,50	315.067,53
	JUCEES	36.752,57	1.533,63	2.498,92	40.785,12
	IPEM	-	-	-	-
	PRODEST	-	-	-	-
	SUPPIN	4.924,91	-	414,90	5.339,81
	Total	1.615.791,36	209.778,52	96.073,72	1.921.643,60

TOTAL FOLHA: APOSENTADOS EFETIVOS E PENSÕES

72.228.598,27

Fonte: Relatórios SIARHES - Administração Direta e das Autarquias.

**DEMONSTRATIVO DA EVOLUÇÃO DE CARGOS EM
DESIGNAÇÃO TEMPORÁRIA**

ÓRGÃOS		FEV/08	MAR/08	ABR/08	MAI/08	JUN/08	JUL/08	AGO/08	SET/08	OUT/08	NOV/08	DEZ/08	JAN/09 (1)	FEV/09
PGE		-	-	-	12	12	12	12	16	11	11	10	9	9
S E D U	Adm	2.970	2.756	2.754	2.798	2.974	3.131	3.197	3.243	3.259	3.298	3.316	3.322	3.314
	Mag	553	10.100	9.917	11.267	11.888	12.214	10.126	11.153	12.134	12.384	12.401	458	508
SEJUS		329	327	323	312	298	325	321	312	310	304	297	296	295
SESA (IESP)		2.987	2.987	2.978	2.959	2.962	2.957	2.963	2.955	2.954	2.981	2.995	2.981	2.950
SESPORT		-	-	-	-	-	-	-	5	5	5	5	5	5
SUB TOTAL		6.839	16.170	15.972	17.348	18.134	18.639	16.619	17.684	18.673	18.983	19.024	7.071	7.081
FAMES		26	58	58	58	58	58	57	57	57	57	57	-	18
IASES (ICAES)		225	251	337	353	364	356	355	351	355	353	343	362	365
IEMA		77	78	24	23	28	27	26	25	22	21	19	19	8
IDAF		182	181	182	192	187	193	192	191	190	194	193	190	195
SUB TOTAL		510	568	601	626	637	634	630	624	624	625	612	571	586
TOTAL		7.349	16.738	16.573	17.974	18.771	19.273	17.249	18.308	19.297	19.608	19.636	7.642	7.667

Fonte: Relatórios SIARHES - Administração Direta e das Autarquias.

Nota: (1) - A redução observada deve-se ao encerramento dos contratos de professores em designação temporária tanto na SEDU quanto na FAMES.

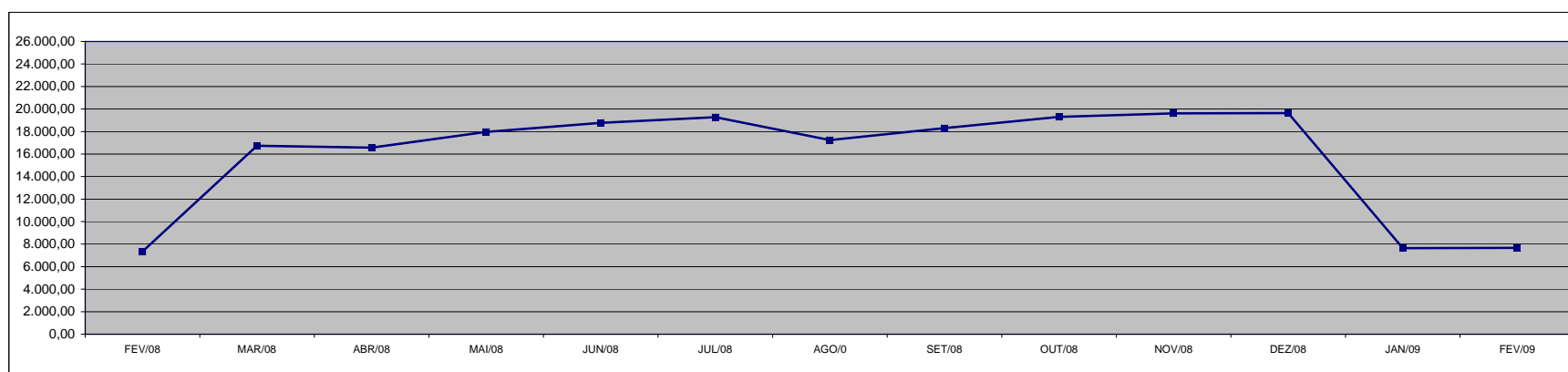

**DEMONSTRATIVO DA EVOLUÇÃO DO VALOR DA FOLHA DE
PAGAMENTO DOS SERVIDORES EM DESIGNAÇÃO TEMPORÁRIA**

Em R\$ 1.000,00

ÓRGÃOS		FEV/08	MAR/08	ABR/08	MAI/08	JUN/08	JUL/08	AGO/08	SET/08	OUT/08	NOV/08	DEZ/08	JAN/09	FEV/09
PGE		-	-	-	25,32	28,30	28,13	28,13	24,91	27,73	24,64	42,98	21,10	21,10
S E D U	Adm	3.918,98	1.832,44	1.897,30	1.876,18	2.289,04	2.233,67	2.190,51	2.214,72	2.225,97	2.208,96	6.149,06	2.196,57	2.233,38
	Mag	590,84	18.800,55	13.028,42	15.778,41	16.278,25	16.150,82	14.401,01	16.364,92	17.199,08	15.626,83	35.369,75	1.286,54	777,30
SEJUS		400,06	394,39	389,01	382,69	409,27	430,14	638,03	410,15	556,46	603,10	2.301,89	945,09	639,47
SESA (IESP)		7.544,10	6.319,15	7.972,51	6.968,77	6.776,04	6.809,45	6.680,39	6.902,22	7.263,95	7.659,19	15.003,85	6.925,16	6.860,79
SESPORT		-	-	-	-	-	-	-	12,95	8,39	7,51	11,78	7,51	7,51
SUB TOTAL		12.453,98	27.346,53	23.287,24	25.031,37	25.780,90	25.652,20	23.938,07	25.929,88	27.281,58	26.130,23	58.879,31	11.381,97	10.539,54
FAMES		19,33	72,36	76,01	78,19	77,62	77,61	77,69	75,95	75,38	75,41	253,50	-	17,61
IASES (ICAES)		235,86	257,48	530,57	418,65	415,97	413,67	404,28	396,68	481,32	444,79	919,33	431,45	418,81
IEMA		107,09	113,95	65,20	62,30	76,10	73,72	70,64	202,96	97,70	86,08	156,30	125,47	50,12
IDAF		171,32	166,40	171,85	187,27	180,24	287,74	283,16	278,62	282,53	286,47	683,80	306,47	303,55
SUB TOTAL		533,61	610,19	843,63	746,40	749,94	852,74	835,76	954,21	936,93	892,75	2.012,92	863,39	790,09
TOTAL		12.987,59	27.956,72	24.130,87	25.777,78	26.530,84	26.504,95	24.773,84	26.884,08	28.218,51	27.022,99	60.892,23	12.245,36	11.329,64

Fonte: Relatórios SIARHES - Administração Direta e das Autarquias.

Observação: Nestes valores de folha de pagamento estão incluídos encargos sociais patronais.

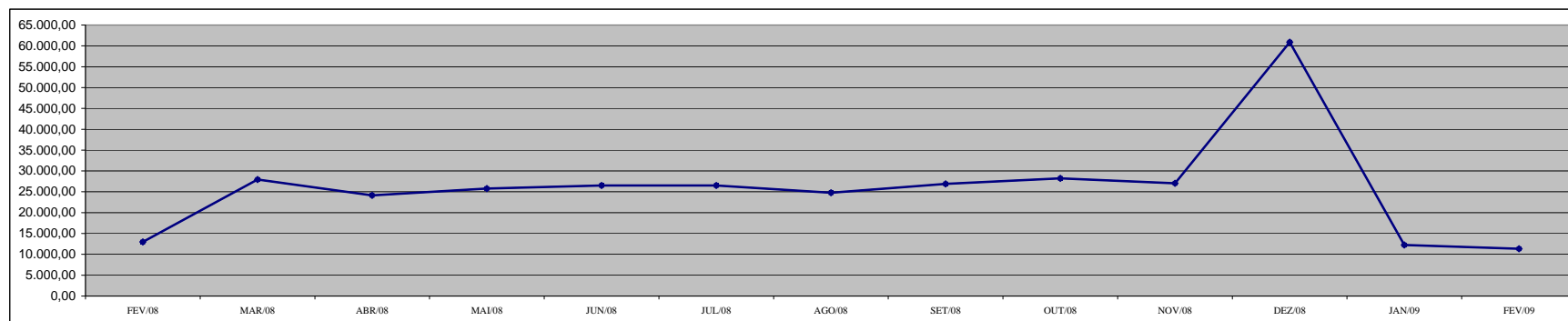

**DEMONSTRATIVO DOS GASTOS COM ESCALA ESPECIAL
POLÍCIAS CIVIL, MILITAR E CORPO DE BOMBEIROS**

Em R\$ 1,00

Órgãos	jan/08		fev/08		mar/08		abr/08		mai/08		jun/08		jul/08	
	Nº Serv.	Valor R\$	Nº Serv.	Valor R\$	Nº Serv.	Valor R\$	Nº Serv.	Valor R\$	Nº Serv.	Valor R\$	Nº Serv.	Valor R\$	Nº Serv.	Valor R\$
Corpo de Bombeiro	722	405.702,74	718	405.021,35	719	404.386,30	717	456.894,95	644	413.900,34	677	422.244,39	716	598.348,08
Polícia Civil	1.626	1.906.402,02	1.620	1.899.204,03	1.617	1.864.047,82	1.618	1.955.519,38	1.528	1.894.116,97	1.574	1.906.143,57	1.611	1.930.242,00
Polícia Militar	6.495	3.508.996,75	6.472	3.474.012,72	6.463	3.484.009,59	6.458	3.806.116,18	5.726	3.632.867,17	5.823	3.609.291,90	6.601	4.791.550,99
Total	8.843	5.821.101,51	8.810	5.778.238,10	8.799	5.752.443,71	8.793	6.218.530,51	7.898	5.940.884,48	8.074	5.937.679,86	8.928	7.320.141,07

Em R\$ 1,00

Órgãos	ago/08		set/08		out/08		nov/08		dez/08		jan/09		fev/09	
	Nº Serv.	Valor R\$	Nº Serv.	Valor R\$	Nº Serv.	Valor R\$	Nº Serv.	Valor R\$	Nº Serv.	Valor R\$	Nº Serv.	Valor R\$	Nº Serv.	Valor R\$
Corpo de Bombeiro	714	433.587,94	704	424.793,40	704	434.940,08	705	458.524,24	704	430.450,55	703	433.272,68	704	441.636,52
Polícia Civil	1.609	1.936.509,52	1.589	1.896.098,30	1.577	1.866.909,97	1.605	1.902.771,06	1.652	1.875.798,81	1.611	1.906.550,77	1.619	1.941.593,28
Polícia Militar	6.665	5.595.680,30	6.595	3.856.604,19	6.588	3.839.686,52	6.594	3.773.606,37	6.832	3.768.676,58	6.853	3.812.071,87	6.841	3.867.747,86
Total	8.988	7.965.777,76	8.888	6.177.495,89	8.869	6.141.536,57	8.904	6.134.901,67	9.188	6.074.925,94	9.167	6.151.895,32	9.164	6.250.977,66

Fonte: Relatórios SIARHES - Administração Direta

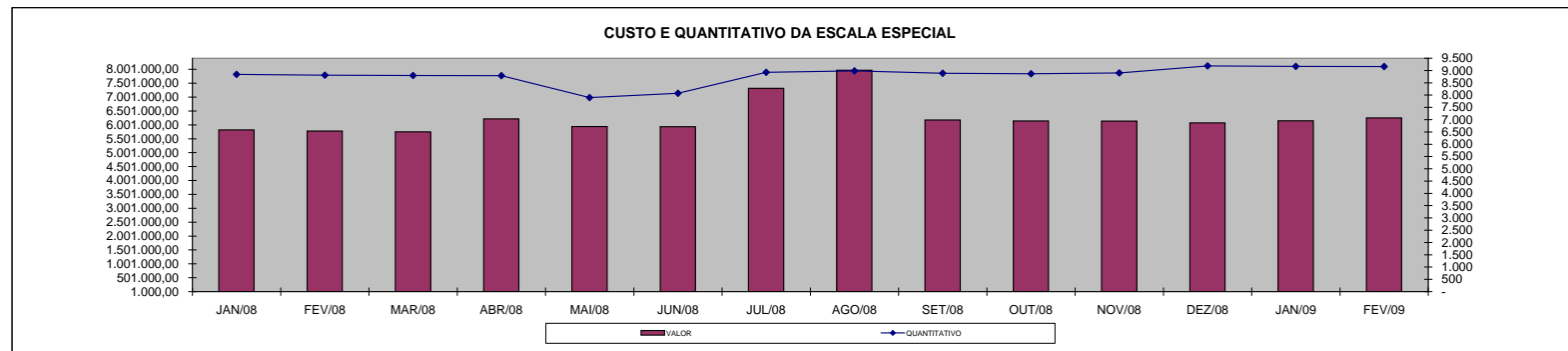

DEMONSTRATIVO DO CUSTO DO AUXÍLIO ALIMENTAÇÃO PAGO EM FOLHA

Em R\$ 1,00

Especificação	jan/08		fev/08		mar/08		abr/08		mai/08		jun/08		jul/08	
	Nº Serv.	Valor	Nº Serv.	Valor	Nº Serv.	Valor	Nº Serv.	Valor	Nº Serv.	Valor	Nº Serv.	Valor	Nº Serv.	Valor
Adm. Direta	36.250	5.351.358,50	35.072	5.275.040,57	32.618	4.973.261,79	31.665	4.827.658,13	29.942	4.534.645,37	26.655	3.446.341,00	27.316	4.219.608,78
Civil	28.478	3.983.001,04	27.325	3.906.996,11	25.480	3.717.963,80	25.058	3.666.294,09	24.596	3.595.001,95	22.255	3.095.704,01	22.755	3.413.819,18
Militar	7.772	1.368.357,46	7.747	1.368.044,46	7.138	1.255.297,99	6.607	1.161.364,04	5.346	939.643,42	4.400	350.636,99	4.561	805.789,60
Adm. Indireta	2.524	426.898,68	2.614	444.114,18	2.668	450.322,39	2.640	449.654,84	2.657	454.480,32	2.662	450.805,89	2.663	451.129,43
Total Geral	38.774	5.778.257,18	37.686	5.719.154,75	35.286	5.423.584,18	34.305	5.277.312,97	32.599	4.989.125,69	29.317	3.897.146,89	29.979	4.670.738,21

Em R\$ 1,00

Especificação	ago/08		set/08		out/08		nov/08		dez/08		jan/09		fev/09	
	Nº Serv.	Valor	Nº Serv.	Valor	Nº Serv.	Valor	Nº Serv.	Valor	Nº Serv.	Valor	Nº Serv.	Valor	Nº Serv.	Valor
Adm. Direta	26.534	4.058.312,66	26.283	4.026.259,69	26.353	4.036.985,58	26.129	3.990.746,77	25.860	3.936.463,77	25.543	3.886.439,75	25.256	3.844.500,33
Civil	22.784	3.398.116,13	22.660	3.387.335,69	22.822	3.406.820,51	23.051	3.449.552,63	22.412	3.331.402,17	22.146	3.289.661,88	21.884	3.252.767,80
Militar	3.750	660.196,53	3.623	638.924,00	3.531	630.165,07	3.078	541.194,14	3.448	605.061,60	3.397	596.777,87	3.372	591.732,53
Adm. Indireta	2.670	453.483,05	2.466	418.642,41	2.147	363.629,95	2.103	354.106,15	2.066	346.872,58	1.995	334.671,36	2.014	337.433,05
Total Geral	29.204	4.511.795,71	28.749	4.444.902,10	28.500	4.400.615,53	28.232	4.344.852,92	27.926	4.283.336,35	27.538	4.221.111,11	27.270	4.181.933,38

Fonte: Relatórios SIARHES - Administração Direta e das Autarquias (inclui pagamentos retroativos).

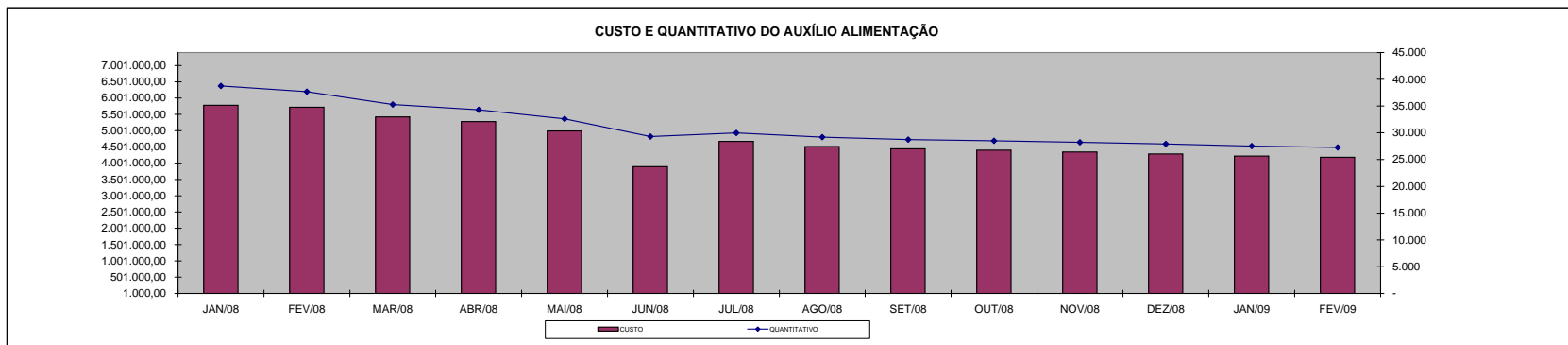

DEMONSTRATIVO DO QUANTITATIVO E DOS GASTOS COM ESTAGIÁRIOS - ADM. DIRETA

Em R\$ 1,00

Órgãos	jan/08		fev/08		mar/08		abr/08		mai/08		jun/08		jul/08	
	Quant.	Valor	Quant.	Valor	Quant.	Valor	Quant.	Valor	Quant.	Valor	Quant.	Valor	Quant.	Valor
AGE	9	2.736,00	10	2.979,20	9	2.773,86	8	2.072,27	8	2.810,93	8	2.412,53	8	2.656,00
Casa Civil	7	2.128,00	9	2.918,40	9	2.988,00	10	3.452,80	10	3.320,00	10	3.320,00	10	3.320,00
Casa Militar	6	1.236,26	4	1.428,80	9	5.379,46	9	2.988,00	9	2.988,00	9	2.988,00	9	2.988,00
PGE	60	18.027,20	60	17.844,80	60	19.610,12	59	19.588,00	56	18.525,60	55	18.248,93	56	18.592,00
SEAG	10	3.040,00	9	2.736,00	7	2.526,67	10	5.674,53	10	4.249,60	10	3.320,00	9	2.988,00
SEAMA	-	-	-	-	-	-	-	-	-	-	-	-	-	-
SECES/SECULT	30	9.120,00	33	9.849,60	38	11.254,81	38	12.593,86	35	11.299,07	36	12.394,66	34	11.686,40
SEPLOG/SEGER	32	9.292,28	31	9.505,07	33	11.021,06	33	10.956,00	32	10.624,00	33	11.133,07	33	11.288,00
SECOM	12	3.921,60	13	3.850,67	13	4.316,00	13	4.161,07	14	4.459,87	13	4.316,00	11	3.652,00
SEDU	370	187.233,61	437	189.949,34	478	202.018,02	584	266.086,09	721	336.970,09	748	292.174,91	755	276.572,91
SEDURB	5	1.894,93	4	1.053,87	3	996,00	3	996,00	3	996,00	4	1.969,87	4	1.018,13
SEFA	134	37.432,56	123	38.182,39	123	40.048,66	114	39.164,93	135	43.757,53	141	49.479,10	140	46.236,53
SEG	16	4.864,00	17	5.107,21	17	5.934,13	18	6.064,53	18	6.197,33	18	5.976,00	18	5.976,00
SEJUS	39	12.717,34	48	18.240,00	56	18.655,18	49	16.633,20	53	18.536,66	54	17.916,93	51	16.932,00
SEP	15	4.195,20	10	3.040,00	18	6.555,34	20	6.374,40	20	6.606,80	20	6.640,00	20	6.341,20
SETAS/SETADES	26	7.904,00	47	17.003,73	48	16.052,00	50	16.954,14	50	16.566,80	52	17.131,19	50	16.732,80
SEDETUR/SEDES	10	3.040,00	16	6.302,94	18	5.953,86	20	7.038,40	23	7.669,20	25	8.001,19	16	5.312,00
SETUR	9	2.958,93	10	3.222,40	9	2.988,00	10	3.712,80	8	2.589,60	9	3.054,40	9	2.988,00
SEDIT/SETOP	6	1.824,00	7	2.128,00	7	2.324,00	6	1.992,00	7	2.290,80	7	2.324,00	7	2.324,00
COECT/SECT	4	1.216,00	4	1.216,00	4	1.328,00	4	1.328,00	4	1.328,00	4	1.328,00	4	1.328,00
SESA	115	36.105,06	123	39.175,47	124	41.699,34	121	41.134,81	124	42.318,94	129	43.492,00	125	41.488,94
SESP	33	9.819,20	39	12.210,67	38	12.604,93	37	12.261,87	38	12.306,12	40	13.125,06	40	13.368,53
SESPORT	48	14.592,00	62	22.739,20	66	22.727,32	65	21.856,67	67	22.631,33	68	22.432,13	67	21.912,02
APE	13	3.952,00	13	3.952,00	13	4.072,53	11	3.618,80	8	2.656,00	7	2.324,00	15	4.659,07
Defensoria Pública	41	12.747,74	46	14.480,53	46	15.575,99	50	16.976,26	48	16.256,93	48	16.035,60	48	15.482,26
Polícia Civil	41	12.464,00	100	34.210,25	101	33.568,40	99	32.281,46	101	33.819,74	101	33.664,80	101	33.343,87
Polícia Militar	16	9.120,00	16	9.120,00	9	5.602,50	7	4.357,50	7	4.357,50	7	4.357,50	7	4.357,50
Polícia Militar - Residentes	150	46.078,80	176	53.770,00	188	64.540,74	190	65.819,00	189	65.586,60	190	65.951,79	190	65.985,00
CBMES	39	12.342,40	38	11.886,39	38	13.203,73	39	13.114,00	39	13.324,27	39	12.948,00	40	13.479,20
Vice-Governadoria	3	912,00	3	912,00	3	996,00	3	996,00	3	996,00	3	996,00	3	996,00
TOTAL DA DIRETA	1.299	472.915,11	1.508	539.014,93	1.585	577.314,65	1.680	640.247,39	1.840	716.039,31	1.888	679.455,66	1.880	654.004,36

Em R\$ 1,00

Órgãos	ago/08		set/08		out/08		nov/08		dez/08		jan/09		fev/09	
	Quant.	Valor	Quant.	Valor	Quant.	Valor	Quant.	Valor	Quant.	Valor	Quant.	Valor	Quant.	Valor
AGE	9	2.866,27	9	2.700,27	9	3.419,60	11	3.873,33	10	3.320,00	10	3.142,93	7	2.604,00
Casa Civil	10	3.320,00	10	3.320,00	10	3.320,00	10	3.320,00	10	3.320,00	9	2.988,00	10	3.608,40
Casa Militar	11	4.039,33	11	3.652,00	11	3.652,00	10	3.320,00	10	3.320,00	9	2.467,85	10	3.974,53
PGE	54	17.208,68	54	17.928,00	54	17.928,00	54	17.252,94	52	17.109,07	37	12.173,33	36	13.392,00
SEAG	10	3.286,80	10	3.065,47	10	3.563,47	10	3.320,00	9	2.988,00	9	3.308,93	8	2.976,00
SEAMA	-	-	-	-	-	-	-	-	-	-	-	-	-	-
SECES/SECULT	35	11.763,87	36	12.682,40	35	11.918,80	37	12.715,60	35	11.852,40	33	10.635,07	30	10.775,07
SEPLOG/SEGER	33	10.978,13	33	10.989,20	34	10.900,66	34	10.933,87	33	10.978,13	24	7.968,00	33	12.362,93
SECOM	10	3.308,93	11	4.105,73	11	3.652,00	12	3.995,07	11	3.652,00	11	3.652,00	12	4.092,00
SEDU	469	187.685,87	593	249.827,19	455	234.701,89	581	262.102,94	622	246.952,66	374	173.503,25	514	274.579,71
SEDURB	5	1.969,87	5	1.372,27	5	1.737,47	5	1.660,00	5	1.660,00	5	1.350,13	5	1.525,20
SEFAZ	129	41.632,80	120	40.160,94	116	37.814,80	114	38.910,40	111	37.161,87	104	33.177,87	101	38.969,34
SEG	18	5.976,00	18	6.119,87	19	6.330,13	20	6.839,20	22	7.447,87	18	5.976,00	21	7.874,80
SEJUS	54	19.654,40	55	18.370,67	55	18.514,53	51	17.308,27	53	18.215,73	39	12.438,94	35	13.020,00
SEP	18	5.854,27	17	5.444,00	17	5.444,80	18	5.865,34	18	5.655,07	16	5.146,00	17	6.267,20
SETAS/SETADES	48	16.002,40	48	16.135,20	47	15.172,40	49	16.633,21	48	16.035,60	35	11.620,00	31	11.122,80
SEDETUR/SEDES	18	6.208,40	19	6.285,87	19	6.308,00	19	6.042,40	19	6.451,87	13	4.282,80	16	6.874,80
SETUR	9	3.231,47	9	2.988,00	10	3.320,00	10	3.320,00	10	3.320,00	5	1.660,00	5	2.114,54
SEDIT/SETOP	7	2.025,20	5	1.660,00	6	2.368,27	9	3.618,81	9	2.678,13	4	1.328,00	6	2.597,20
COECT/SECT	4	1.328,00	4	1.328,00	4	1.328,00	4	1.328,00	4	1.018,13	-	-	-	-
SESA	116	40.249,47	113	38.246,39	110	36.519,99	111	38.025,07	110	36.719,20	110	37.571,32	107	39.741,33
SESP	42	14.143,20	41	13.401,73	42	13.822,27	42	13.844,40	41	13.822,27	28	9.019,33	27	10.019,20
SESPORT	64	21.447,20	64	21.701,73	59	19.588,00	59	20.185,60	59	19.588,00	39	12.148,53	45	16.856,67
APE	15	4.980,00	14	4.648,00	14	4.581,60	14	4.648,00	15	5.101,73	14	4.493,06	13	4.786,40
Defensoria Pública	49	16.932,00	47	15.939,73	54	17.939,06	55	19.333,48	55	18.758,00	55	18.791,20	57	21.089,06
Polícia Civil	101	33.476,67	101	33.532,00	101	33.532,00	102	33.465,61	101	33.532,00	59	19.588,00	101	42.492,76
Polícia Militar	8	4.980,00	15	9.337,50	15	9.337,50	14	8.715,00	17	10.582,50	17	10.582,50	17	11.857,50
Polícia Militar - Residentes	189	65.362,50	180	60.341,00	182	60.540,20	182	60.894,35	180	59.760,00	180	57.480,26	181	66.873,20
CBMES	40	13.645,19	40	13.468,13	40	13.512,40	41	13.589,87	38	12.616,00	42	12.660,29	38	14.434,79
Vice-Governadoria	3	996,00	3	996,00	3	996,00	3	996,00	3	996,00	2	664,00	3	1.304,13
TOTAL DA DIRETA	1.578	564.552,92	1.685	619.401,29	1.547	601.763,84	1.681	636.056,76	1.710	614.612,23	1.301	479.817,59	1.486	648.185,56

Fonte: Relatórios SIARHES - Administração Direta e das Autarquias.

DEMONSTRATIVO DO QUANTITATIVO E DOS GASTOS COM ESTAGIÁRIOS - AUTARQUIAS

Em R\$ 1,00

Órgãos	jan/08		fev/08		mar/08		abr/08		mai/08		jun/08		jul/08	
	Quant.	Valor	Quant.	Valor	Quant.	Valor	Quant.	Valor	Quant.	Valor	Quant.	Valor	Quant.	Valor
ADERES	1	304,00	2	506,67	1	332,00	1	332,00	1	332,00	1	332,00	1	332,00
ASPE	1	304,00	1	304,00	1	298,80	2	818,93	2	664,00	3	885,33	3	763,60
DERTES/DER	18	6.119,80	21	6.140,80	20	6.252,66	22	7.304,00	23	7.608,93	23	7.636,00	24	7.956,32
DETRAN	40	12.312,00	40	11.410,13	36	11.315,33	37	13.125,06	42	13.769,33	38	12.616,00	40	13.014,39
DIO	4	1.216,00	5	1.398,40	8	2.790,40	8	2.656,00	8	2.622,80	7	2.324,00	8	2.523,20
FAMES	3	912,00	4	1.033,60	8	2.406,93	15	4.679,08	13	4.222,00	16	5.021,59	17	5.198,67
FAPES	8	2.432,00	8	2.533,33	10	2.949,86	10	2.997,34	10	3.286,80	10	3.131,87	11	3.508,13
ESESP	3	912,00	3	780,27	2	664,00	6	2.390,40	6	1.992,00	6	1.992,00	4	1.328,00
ICAES	11	3.364,27	17	5.796,27	18	5.588,67	19	5.942,80	19	6.142,00	18	5.976,00	16	5.300,93
IDAF	10	3.252,80	8	2.432,00	10	3.190,67	9	2.921,60	9	2.988,00	9	2.810,93	8	2.656,00
IEMA	29	8.106,66	31	9.778,67	33	10.656,94	37	11.442,13	34	11.785,99	34	10.889,60	38	12.051,59
IESP	-	-	-	-	-	-	-	-	-	-	-	-	-	-
IESP - Residentes	-	-	-	-	-	-	-	-	-	-	-	-	-	-
INCAPER	9	2.736,00	9	2.584,00	9	2.976,93	9	2.988,00	10	3.120,80	10	3.640,93	10	3.320,00
IOPES	17	5.168,00	18	5.005,87	16	5.312,00	14	4.648,00	13	4.194,27	13	4.293,86	14	4.802,93
IPAJM	25	7.448,00	28	8.106,67	27	9.024,80	27	8.964,00	27	9.118,93	28	9.316,27	27	9.019,35
IPES/IJSN	11	2.847,46	14	3.799,99	13	4.316,00	13	4.316,00	15	4.570,54	17	5.389,47	20	6.485,06
IPEM	7	2.835,00	6	2.340,00	7	2.314,00	11	3.328,00	9	3.510,00	10	3.757,00	10	3.796,00
PROCON	15	4.590,40	19	5.401,07	21	6.966,27	20	6.418,67	22	6.927,73	25	7.466,81	21	6.972,00
ITI/PRODEST	20	4.172,00	20	5.634,13	20	6.551,47	19	6.308,00	23	7.281,88	28	8.156,15	25	7.425,73
JUCEES	44	12.763,94	46	13.467,21	50	15.838,40	48	15.708,79	49	15.404,80	48	15.460,13	50	14.685,45
RTV-ES	32	9.545,59	34	10.315,73	35	11.057,33	33	10.633,34	34	11.553,59	33	10.690,40	34	10.513,33
SUPPIN	5	1.347,73	4	1.672,00	4	1.388,80	6	2.047,33	6	1.903,47	9	2.556,40	8	2.656,00
TOTAL DA INDIRETA	313	92.689,65	338	100.440,81	349	112.192,26	366	119.969,47	375	122.999,86	386	124.342,74	389	124.308,68

Em R\$ 1,00

Órgãos	ago/08		set/08		out/08		nov/08		dez/08		jan/09		fev/09	
	Quant.	Valor	Quant.	Valor	Quant.	Valor	Quant.	Valor	Quant.	Valor	Quant.	Valor	Quant.	Valor
ADERES	1	332,00	1	332,00	1	276,67	1	332,00	1	332,00	1	332,00	1	372,00
ASPE	2	664,00	3	719,34	2	664,00	2	664,00	2	664,00	2	664,00	2	744,00
DERTES/DER	24	7.968,00	24	7.968,00	24	7.808,13	25	8.298,59	25	8.300,00	23	7.332,94	25	9.200,80
DETRAN	38	12.505,33	44	15.150,27	41	12.704,54	45	14.729,74	49	15.600,27	42	12.912,00	39	14.210,40
DIO	9	3.021,20	9	2.988,00	10	3.320,00	11	3.541,33	11	3.652,00	9	2.988,00	11	4.034,40
FAMES	17	5.143,33	16	4.833,47	16	5.043,73	55	28.671,72	51	19.924,00	4	1.328,00	4	1.128,40
FAPES	10	3.320,00	10	3.320,00	10	3.320,00	10	3.320,00	9	2.988,00	5	1.660,00	9	3.199,20
ESESP	6	1.494,00	4	1.328,00	6	2.091,60	6	1.715,33	5	1.660,00	4	1.328,00	5	1.748,40
ICAES/IASES	18	6.053,47	18	5.976,00	18	5.710,40	15	4.980,00	14	4.648,00	6	1.992,00	6	2.232,00
IDAF	7	2.324,00	8	2.611,73	8	2.656,00	8	2.656,00	8	2.490,00	6	1.992,00	6	1.884,80
IEMA	38	13.014,41	39	13.457,08	42	14.552,67	46	15.327,34	44	14.608,00	30	9.982,14	29	10.788,00
IESP	-	-	-	-	-	-	-	-	-	-	-	-	-	-
IESP - Residentes	-	-	-	-	-	-	-	-	-	-	-	-	-	-
INCAPER	10	3.320,00	10	3.242,53	9	2.888,40	10	3.419,60	10	3.320,00	7	2.113,73	7	2.591,60
IOPES	17	5.522,27	19	6.142,00	18	5.865,33	19	5.821,07	16	5.312,00	17	5.356,26	19	7.072,40
IPAJM	26	8.122,94	26	8.820,14	27	8.941,88	26	8.443,88	25	8.300,00	17	5.655,07	21	8.375,08
IPES/IJSN	17	5.644,00	20	6.584,67	20	6.296,93	20	6.462,94	19	6.308,00	15	4.847,20	17	6.014,00
IPEM	11	4.134,00	11	4.290,00	10	3.900,00	11	3.965,00	9	3.224,00	7	2.730,00	7	2.613,00
PROCON	24	6.769,87	19	6.042,41	18	6.031,33	14	4.426,67	12	3.906,53	14	2.976,90	15	5.345,21
ITI/PRODEST	24	7.724,54	25	8.056,54	26	8.266,81	26	8.466,00	22	6.839,20	23	6.938,80	25	8.704,80
JUCEES	50	15.681,46	48	15.537,61	45	14.940,00	48	14.663,34	48	15.714,67	43	13.634,14	40	14.371,60
RTV-ES	34	10.446,94	33	10.513,34	36	11.011,33	33	10.358,40	34	11.022,40	34	10.679,34	33	12.176,80
SUPPIN	8	2.777,73	8	2.711,33	8	2.656,00	8	2.656,00	7	2.324,00	8	2.467,87	9	2.921,97
TOTAL DA INDIRETA	391	125.983,49	395	130.624,46	395	128.945,75	439	152.918,95	421	141.137,07	317	99.910,39	330	119.728,86

Fonte: Relatórios SIARHES - Administração Direta e das Autarquias.

	jan/08		fev/08		mar/08		abr/08		mai/08		jun/08		jul/08	
TOTAL GERAL	1.612	565.604,76	1.846	639.455,74	1.934	689.506,91	2.046	760.216,86	2.215	839.039,17	2.274	803.798,40	2.269	778.313,04
	ago/08		set/08		out/08		nov/08		dez/08		jan/09		fev/09	
TOTAL GERAL	1.969	690.536,41	2.080	750.025,75	1.942	730.709,59	2.120	788.975,71	2.131	755.749,30	1.618	579.727,98	1.816	767.914,42

**DEMONSTRATIVO DO QUANTITATIVO E DA EVOLUÇÃO DOS GASTOS COM PESSOAL DO PODER EXECUTIVO
NAS ÁREAS DE EDUCAÇÃO, SAÚDE, SEGURANÇA PÚBLICA E OUTROS
FEVEREIRO/2009**

Demonstrativo do Número de Servidores

ESPECIFICAÇÃO	DADOS MÊS FEVEREIRO/09	%	MÉDIA MENSAL MAR./08 A FEV./09	%
1 - ATIVOS/COMPL. APOSENTADORIA	43.422	62,51	52.128	66,94
EDUCAÇÃO (1)	14.584	33,59	23.299	44,70
SAÚDE (2)	9.811	22,59	10.065	19,31
SEGURANÇA (3)	11.931	27,48	11.635	22,32
OUTROS ATIV. TÉCNICAS (4)	3.880	8,94	3.895	7,47
OUTROS PLANEJ./APOIO ADM. (5)	3.216	7,41	3.234	6,20
2 - INATIVOS/RPPS	26.043	37,49	25.750	33,06
TOTAL	69.465	100,00	77.878	100,00

Fonte: Relatórios SIARHES - Administração Direta e das Autarquias.

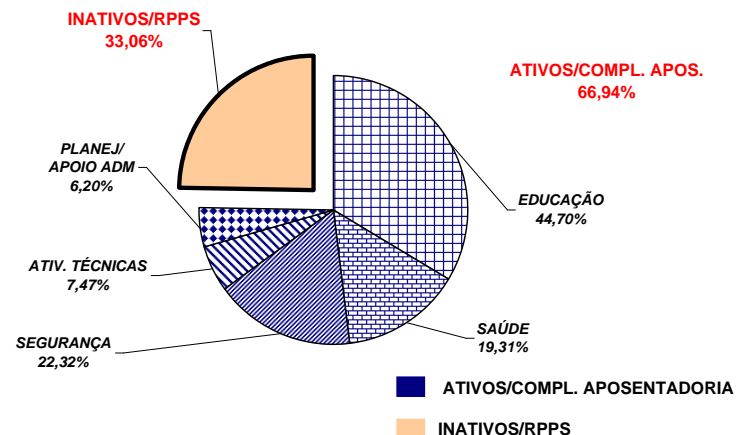

Demonstrativo dos Gastos

ESPECIFICAÇÃO	DADOS MÊS FEVEREIRO/09	%	MÉDIA MENSAL MAR./08 A FEV./09	%
1 - ATIVOS/COMPL. APOSENTADORIA	126.047,73	63,57	143.495,86	66,27
EDUCAÇÃO (1)	27.163,34	21,55	42.959,80	29,94
SAÚDE (2)	22.712,35	18,02	24.742,13	17,24
SEGURANÇA (3)	46.581,36	36,96	45.617,86	31,79
OUTROS ATIV. TÉCNICAS (4)	13.500,49	10,71	13.124,82	9,15
OUTROS PLANEJ./APOIO ADM. (5)	16.090,18	12,77	17.051,25	11,88
2 - INATIVOS/RPPS	72.228,60	36,43	73.039,68	33,73
TOTAL	198.276,33	100,00	216.535,54	100,00

Fonte: Relatórios SIARHES - Administração Direta e das Autarquias.

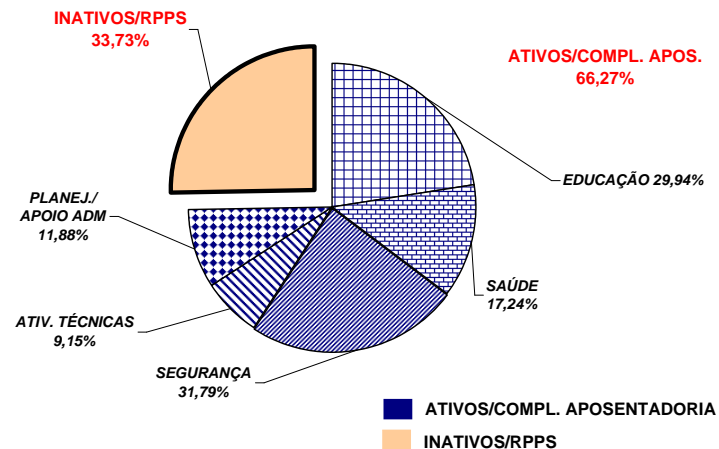

Notas:

(1) - Inclui SEDU CLT/Estatutário/DTA e DTM.

(2) - Inclui SESA - Efetivos, Comissionados e Contratados Temporários

(3) - Inclui PM/PC - Administrativos e Policiais; CBMES; HPM, SESP; SEJUS e IASES

(4) - Inclui SEAG; SEAMA; SECULT; SETADES; SEDES;SETUR; SEDURB; SETOP; SESPORT; ADERES; DER/ES; FAMES; ESESP; IEMA; IDAF; INCAPER, IOPES e DETRAN.

(5) - Inclui AGE; APE; ASPE; SEG; Casa Civil; Vice Governadoria; Casa Militar; SECT; Defensoria Pública; PGE; SEP; SEGER; Previdência Complementar; Pensões Especiais; SECOM; SEFAZ; FAPES; IJSN; RTV-ES; DIO; IPAJM; PROCON; PRODEST; IPEM; JUCEES e SUPPIN

**REMUNERAÇÃO MÉDIA DOS SERVIDORES DA ADMINISTRAÇÃO DIRETA
DO PODER EXECUTIVO - FEVEREIRO/2009 (1)**

CATEGORIA	MÉDIA ATIVOS	MÉDIA INATIVOS
AGENTE DE SEGURANÇA PENITENCIÁRIO	2.154,85	1.038,40
ANALISTA ADM. E FINANCEIRO (2)	2.500,00	-
AUDITOR FISCAL DA RECEITA ESTADUAL	10.347,03	9.893,42
AUDITORES	6.315,98	5.840,79
AUXILIAR FAZENDÁRIO	2.587,77	-
CONSULTORES	9.470,06	10.845,93
DEFENSORES PÚBLICOS	5.879,37	6.404,75
GESTOR (2)	3.675,00	-
MAGISTÉRIO	1.755,94	1.499,35
PENSIONISTAS - PENSÕES ESPECIAIS	-	1.026,79
PROCURADORES	12.846,40	13.564,00
QUADRO COMISSIONADO (3)	1.769,82	1.819,60
QUADRO PERMANENTE	1.647,16	1.265,00

Notas:

(1) - Na remuneração estão incluídos: valores de Gratificações do Cargo; Gratificações de Funções; Escala Especial e Vantagens Pessoais. Não estão incluídos: 13º, abono férias, diferenças retroativas, auxílio alimentação, salário família, auxílio transporte e valores acima do teto constitucional.

(2) - A média corresponde ao valor inicial do subsídio, por motivo destes cargos terem sido recém-criados e todos os ocupantes estarem no início da carreira.

(3) - No quadro comissionado estão incluídos subsídios do Governador, Vice-Governador, Secretários de Estado e equivalentes.

**REMUNERAÇÃO MÉDIA DOS POLICIAIS CIVIS E MILITARES DO ES
FEVEREIRO/2009**

CARGOS/GRADUAÇÃO/POSTO	MÉDIA ATIVOS	MÉDIA INATIVOS
POLÍCIA CIVIL	5.435,93	5.102,52
Delegado de Polícia Especial	12.309,47	11.606,46
3ª	11.566,51	10.295,36
2ª	10.053,98	8.935,38
1ª/Substituto	8.412,36	7.802,64
Médico Legista, Perito Bioquímico Toxicologista, Perito Criminal, Perito Criminal Especial, Assistente Social, Psicólogo	5.038,96	4.720,62
Escrivão de Polícia	5.230,29	4.581,37
Investigador de Polícia	4.987,01	4.281,88
Perito Papiloscópico Perito Telecomunicação	5.936,49	5.281,28
Fotógrafo Criminalístico Aux. Perícia Med. Legal	3.633,92	3.119,27
Agente Polícia Civil	4.180,54	3.249,74
POLÍCIA MILITAR	2.585,34	4.220,57
Coronel	9.467,39	11.753,81
Tenente Coronel	8.569,16	9.412,11
Major	7.164,87	7.021,41
Capitão	5.865,25	7.411,74
1º Tenente	5.259,36	6.022,49
2º Tenente	5.013,27	5.646,32
Asp. A Oficial	1.832,56	-
Aluno Oficial	-	-
Subtenente	4.766,32	4.776,31
1º Sargento	4.120,23	4.243,94
2º Sargento	3.647,01	3.815,64
3º Sargento	3.297,42	3.439,51
Cabo	2.304,41	2.685,29
Soldado Classe "C"	1.348,55	2.685,29
Soldado Classe "B"	1.358,21	(1) 638,59
Soldado Classe "A"	830,39	670,58
Soldado (2)	1.772,79	1.445,48
Aluno Soldado	832,08	-
CORPO DE BOMBEIRO MILITAR	2.601,96	4.571,24
Coronel	10.492,84	11.919,35
Tenente Coronel	8.420,07	-
Major	6.941,83	-
Capitão	5.746,24	7.205,23
1º Tenente	5.409,30	6.057,41
2º Tenente	5.635,67	(3) 5.957,10
Asp. A Oficial	-	-
Aluno Oficial	-	-
Subtenente	4.760,77	5.156,72
1º Sargento	4.137,85	4.328,93
2º Sargento	3.699,49	3.869,45
3º Sargento	3.471,59	3.498,41
Cabo	2.369,36	2.913,39
Soldado Classe "C"	-	-
Soldado Classe "B"	1.212,29	-
Soldado Classe "A"	1.702,53	-
Soldado (2)	1.702,53	(3) 3.665,91
Aluno Soldado	892,50	-

Notas:

(1) - Há casos de reformados com proventos proporcionais refletindo na média, reduzindo-a.

(2) - Corresponde ao valor médio do subsídio.

(3) - Há apenas um caso de aposentado.

**DEMONSTRATIVO DA CONTRIBUIÇÃO PATRONAL E DOS SERVIDORES, DO
PODER EXECUTIVO, PARA O REGIME PRÓPRIO DE PREVIDÊNCIA SOCIAL - RPPS**

Em R\$ 1,00

ESPECIFICAÇÃO	MESES						
	JANEIRO/2008 (1)	FEVEREIRO/2008	MARÇO/2008	ABRIL/2008	MAIO/2008	JUNHO/2008	JULHO/2008
Contribuição Servidores	7.988.190,69	7.988.190,69	8.279.883,88	8.645.634,94	9.369.288,67	9.758.159,81	9.975.237,12
FF/Fundo Financeiro	7.523.841,20	7.523.841,20	7.700.729,26	8.063.035,49	8.740.985,25	9.116.278,81	9.305.315,50
FP/Fundo Previdenciário	464.349,49	464.349,49	579.154,62	582.599,45	628.303,42	641.881,00	669.921,62
Contribuição Patronal	12.985.036,46	15.941.725,44	16.519.485,67	16.562.843,18	18.652.257,78	19.437.051,15	19.873.059,23
FF/Fundo Financeiro	12.122.199,27	15.012.974,99	15.361.142,19	15.397.644,27	17.395.685,18	18.152.977,95	18.547.516,73
FP/Fundo Previdenciário	862.837,19	928.750,45	1.158.343,48	1.165.198,91	1.256.572,60	1.284.073,20	1.325.542,50
Total	20.973.227,15	23.929.916,13	24.799.369,55	25.208.478,12	28.021.546,45	29.195.210,96	29.848.296,35

ESPECIFICAÇÃO	MESES						
	AGOSTO/2008	SETEMBRO/2008	OUTUBRO/2008	NOVEMBRO/2008	DEZEMBRO/2008	JANEIRO/2009	FEVEREIRO/2009
Contribuição Servidores	9.972.661,28	9.547.818,96	9.819.382,17	9.661.611,25	12.244.061,53	11.148.097,97	9.889.909,41
FF/Fundo Financeiro	9.257.762,68	8.697.836,60	8.893.683,60	8.825.298,60	11.279.380,56	10.187.012,83	8.994.639,90
FP/Fundo Previdenciário	714.898,60	849.982,36	925.698,57	836.312,65	964.680,97	961.085,14	895.269,51
Contribuição Patronal	19.854.112,53	19.066.796,29	19.597.641,47	19.254.044,83	23.491.023,55	22.236.307,15	19.772.404,80
FF/Fundo Financeiro	18.445.650,88	17.335.560,06	17.742.522,57	17.581.146,96	21.561.661,65	20.313.453,82	17.981.865,66
FP/Fundo Previdenciário	1.408.461,65	1.731.236,23	1.855.118,90	1.672.897,87	1.929.361,90	1.922.853,33	1.790.539,14
Total	29.826.773,81	28.614.615,25	29.417.023,64	28.915.656,08	35.735.085,08	33.384.405,12	29.662.314,21

Fonte: Relatórios SIARHES - PRO2722R da Administração Direta e das Autarquias.

Nota:

(1) - A redução verificada na arrecadação deve-se a acertos nos recolhimentos da contribuição previdenciária, nos anos de 2004/2005 com devolução de valores cobrados a maior.